Amtsblatt für die Gemeinde Schönefeld

mit den Ortsteilen
Selchow • Großziethen • Kiekebusch • Schönefeld • Waltersdorf • Waßmannsdorf

10. Jahrgang * Schönefeld, den 07.02.2012 Nummer: 02/12

Inhaltsverzeichnis:

Amtliche Bekanntmachung

frühzeitige Beteiligung zum Bebauungsplan 01/2012 “Transversale, 2. Abschnitt“
OT Waltersdorf 2

erneute öffentliche Auslegung zum Bebauungsplan 3/10 „Veranstaltungsgelände“
OT Selchow 4

Anlage 1 zur Satzung der Jagdgenossenschaft Kiekebusch zur Satzung vom 29.03.2011 6

EINLADUNG zu der Versammlung der Jagdgenossenschaft Schönefeld – Selchow – Waßmannsdorf 8

Beschlüsse der Gemeindevertretung Schönefeld vom 25.01.2012 9

Herausgeber: Gemeinde Schönefeld
Bezug: im Rathaus der Gemeinde Schönefeld, 12529 Schönefeld, Hans-Grade-Allee 11
sowie einzeln oder im Abonnement gegen Erstattung der Porto- und Versandkosten
Erscheinen: einmal monatlich, soweit Bekanntmachungen vorliegen

Bekanntmachung der Gemeinde Schönefeld

frühzeitige Beteiligung zum Bebauungsplan 01/2012 “Transversale, 2. Abschnitt“ OT Waltersdorf

Die Gemeindevertretung der Gemeinde Schönefeld hat am 25.01.2012 die Aufstellung des Bebauungsplanes 01/2012 „Transversale, 2. Abschnitt“ für den Ortsteil Waltersdorf beschlossen.
Der Geltungsbereich des Bebauungsplanes 01/2012 „Transversale – 2. Abschnitt“ befindet sich im nord-westlichen Bereich des Ortsteils Waltersdorf, östlich der Autobahn A 113 mit deren Zu- und Abfahrten überquert die Trasse der Regionalbahn und besteht in der Gemarkung Waltersdorf aus:
Flur 1, Flurstücke 51/5, 52/6, 52/1, 52/2, 51/1, 5/1, 5/4, 52/4, 52/5, 5/5, 50, 11, 51/8, 12 und 9 (jeweils teilweise).
Die Abgrenzung ergibt sich aus der nachfolgenden Karte:

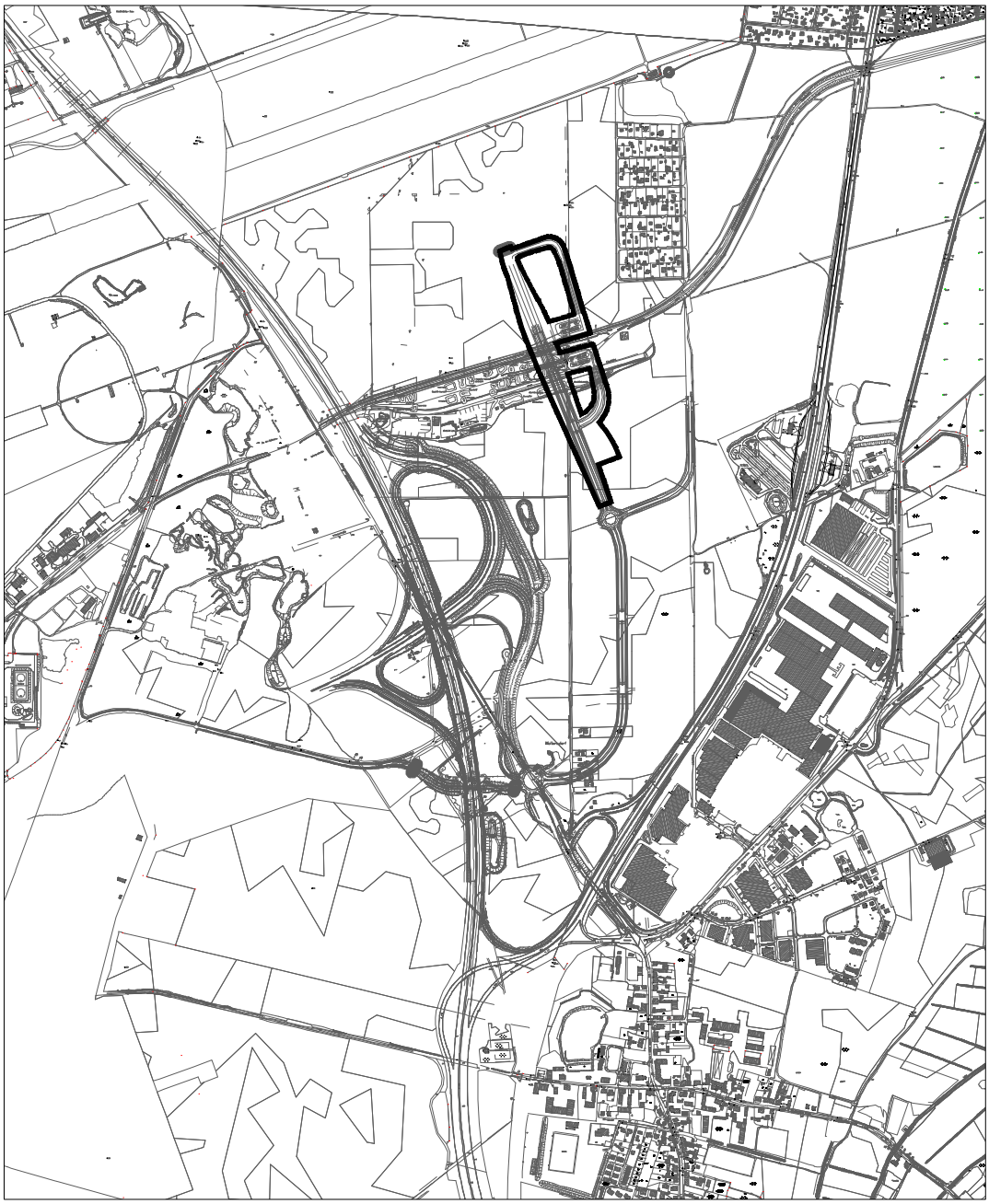

Die **frühzeitige Beteiligung** der Bürger nach § 3 Abs.1 BauGB findet im Rahmen einer öffentlichen Auslegung in der Zeit

vom **21.02.2012** bis einschließlich zum **14.03.2012**

zu den folgenden Zeiten

Montag, Mittwoch und Donnerstag	08.00-12.00 und 13.00-15.00 Uhr
Dienstag	08.00-12.00 und 13.00-18.00 Uhr
Freitag	08.00-12.00 Uhr

im Rathaus der Gemeinde Schönefeld, Hans-Grade-Allee 11, 2.OG, in 12529 Schönefeld statt.

Zu dem Entwurf des Bebauungsplanes wird ein Umweltbericht erarbeitet.

Während der Auslegungsfrist können von jedermann Anregungen schriftlich oder zur Niederschrift vorgebracht werden.

Schönefeld, den 06.02.2012

Dr. U. Haase
Bürgermeister

Im Original unterschrieben.

Bekanntmachung der Gemeinde Schönefeld

erneute öffentliche Auslegung zum Bebauungsplan 3/10 „Veranstaltungsgelände“ OT Selchow

Die Gemeindevertretung der Gemeinde Schönefeld hat am 25.01.2012 den geänderten Entwurf des Bebauungsplanes 03/10 gebilligt sowie die Beteiligung gemäß § 3 (2) und § 4 (2) BauGB i.V.m. § 4a (3) BauGB beschlossen.

Der Geltungsbereich beinhaltet die folgenden Flurstücke:

Flur 2, Flurstücke: 29 (Teilfläche), 36/3, 38 (Teilfläche), 107 (Teilfläche), 108 (Teilfläche), 109 (Teilfläche), 110, 111, 112, 113, 115, 116, 117, 118, 120 (Teilfläche), 121, 122, 123, 124, 126 (Teilfläche).

Flur 3, Flurstücke: 43/3, 72, 73, 75 (Teilfläche), 77, 78, 80, 81, 82, 86, 89, 117,118, 119, 120, 147, 152, 153 (Teilfläche), 164, 165, 166, 167, 168, 193, 194, 195, 197 (Teilfläche), 198, 199, 201, 202, 203, 204, 205, 206, 207, 208, 215, 216, 217, 218, 219, 220, 221, 222, 223, 224, 225 (Teilfläche), 226 (Teilfläche), 227 (Teilfläche), 228, 229, 230, 231, 232, 233, 234, 235, 236, 237, 238, 239, 240,

Flur 4, Flurstücke 66 (Teilfläche), 69, 70, 71 (Teilfläche), 72 (Teilfläche), 79 (Teilfläche), 108, 109, 111, 112 und 116

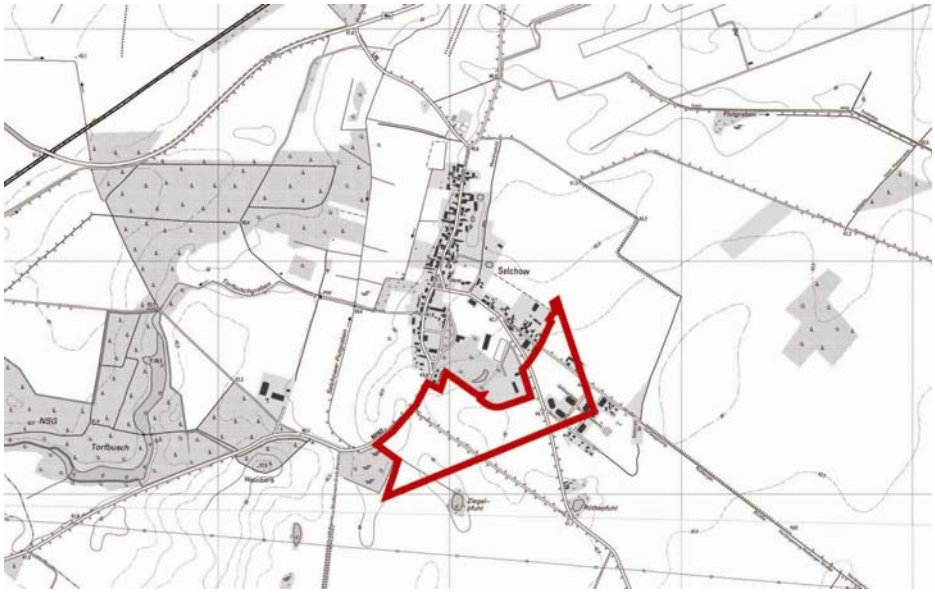

Die erneute Beteiligung der Öffentlichkeit Rahmen einer öffentlichen Auslegung findet in der Zeit

vom **20.02.2012** bis einschließlich **23.03.2012**

zu den folgenden Zeiten

Montag, Mittwoch und Donnerstag	08.00-12.00 und 13.00-15.00 Uhr
Dienstag	08.00-12.00 und 13.00-18.00 Uhr
Freitag	08.00-12.00 Uhr

im Rathaus der Gemeinde Schönefeld, Hans-Grade-Allee 11, 2.OG, in 12529 Schönefeld statt.

Der Entwurf der Begründung zum Bebauungsplan enthält den Umweltbericht.
Folgende Informationen sind darüber hinaus verfügbar:

Artenschutzbeitrag
Untergrunderkundung, Boden- und Gründungsvoruntersuchung (Stand 19.11.2010)
Regenwasserkonzept (Stand 15.03.2011)
Schalltechnische Untersuchung (Stand 15.03.2011)
Lichtimmissionen (Stand 01.03.2011)
Luftschadstoffe (Stand 02/2011)
Brandschutzkonzept (Stand 03/2011)

Gemäß § 4a Abs. 3 Satz 2 BauGB können Stellungnahmen nur zu den geänderten Teilen abgegeben werden.
Während der Auslegungsfrist können von jedermann Anregungen schriftlich oder zur Niederschrift vorgebracht werden.

Nicht fristgerecht abgegebene Stellungnahmen können bei der Beschlussfassung über den Bebauungsplan unberücksichtigt bleiben. Ein Antrag nach § 47 der Verwaltungsgerichtsordnung ist unzulässig, soweit mit ihm Einwendungen geltend gemacht werden, die vom Antragsteller in Rahmen der Auslegung nicht oder verspätet geltend gemacht wurden, aber hätten geltend gemacht werden können.

Schönefeld, den 06.02.2012

Dr. U. Haase
Bürgermeister

Im Original unterschrieben.

Anlage 1 zur Satzung der Jagdgenossenschaft Kiekebusch zur Satzung vom 29.03.2011

Ergänzung zur bestehenden Satzung vom 29.03.2011:

§ 10 Amtszeit

(2) Endet die Amtszeit des Jagdvorstandes vorzeitig durch Tod, Rücktritt, Verlust der Wählbarkeit oder anderen dringlichen Gründen, so ist für den Rest der Amtszeit innerhalb angemessener Frist, spätestens in der nächsten Versammlung der Jagdgenossen, eine Ersatzwahl vorzunehmen. In gleicher Weise ist zu verfahren, wenn ein anderer Funktionsträger ausscheidet.

Verfügung

Die vorstehende Ergänzung zur Satzung vom 29.03.2011 der Jagdgenossenschaft Kiekebusch wird gemäß § 10 Abs. 2 BbgJagdG genehmigt.

Lübben/Spreewald, den 19.01.2012

Schulze
Untere Jagdbehörde

Im Original unterschrieben und gestempelt.

Bekanntmachungsanordnung

Hiermit wird die am 29.03.2011 beschlossene Satzung der Jagdgenossenschaft Kiekebusch durch die vorstehende Ergänzung im Amtsblatt der Gemeinde Schönefeld:

Nr.: 02/12 vom 07.02.2012 öffentlich bekannt gemacht.

Schönefeld, 07.02.2012

Dr. U. Haase
Bürgermeister

Im Original unterschrieben.

Jagdvorstand:

O. Pahl, Jagdvorsteher

I. Kundoch, 1. Beisitzer

E. Schulze, 2. Beisitzer

Im Original unterschrieben.

EINLADUNG

zu der Versammlung der Jagdgenossenschaft Schönefeld – Selchow – Waßmannsdorf

am Donnerstag, dem 01. März 2012, um 17.00 Uhr
im Rathaus Schönefeld, Raum 116, Hans – Grade – Allee 11, 12529 Schönefeld

Eingeladen sind alle Eigentümer von Grundflächen, die zum gemeinschaftlichen Jagdbezirk der Jagdgenossenschaft Schönefeld – Selchow – Waßmannsdorf gehören, auf denen die Jagd ausgeübt werden darf.

Gemäß Satzung kann sich ein Grundeigentümer mittels schriftlicher Vollmacht durch einen anderen Jagdgenossen vertreten lassen. Miteigentümer und Gesamthandeigentümer können ihr Stimmrecht nur einheitlich ausüben, eine Bevollmächtigung ist nachzuweisen. Zur Feststellung der Stimmberechtigung sind zwingend aktuelle Grundbuchauszüge (unbeglaubigt) vorzulegen!

Tagesordnung:
1. Begrüßung und Feststellung der Tagesordnung
2. Verlesung und Beschluss der Satzung
3. Wahl des Vorstandsvorsitzenden und dessen Stellvertreter
4. Wahl von 2 Beisitzern und deren Stellvertretern
5. Wahl des Schriftführers und des Kassenführers
6. Wahl von 2 Rechnungsprüfern
7. Verschiedenes: Informationen zur aktuellen Bejagung; Anfragen / Anmerkungen

Für juristische Personen handeln ihre verfassungsmäßig berufenen Organe oder deren Beauftragte. Die Versammlung ist gemäß der Satzung unabhängig von der Anzahl der erschienenen Jagdgenossen beschlussfähig.

Schönefeld, den 23.01.2012

Der Bürgermeister der Gemeinde Schönefeld
als Jagdnotvorstand Dr. Udo Haase

Im Original unterschrieben.

Beschlüsse der Gemeindevertretung Schönefeld vom 25.01.2012

Datum	Nr.	Inhalt des Beschlusses	Bemerkungen
25.01.2012	01/2012	Neubesetzung eines Mitgliedes im Seniorenbeirat	
	02/2012	Beschluss zur Aufstellung des Bebauungsplanes 01/2012 „Transversale, 2. Abschnitt“, Ortsteil Waltersdorf	
	03/2012	Beschluss zur erneuten Beteiligung nach § 3 (2) BauGB und § 4 (2) BauGB i. V. m. § 4 a Abs. 3 BauGB zum Bebauungsplan 03/10 „Veranstaltungsgelände“, Ortsteil Selchow	
	04/2012	Beschluss zur Vergabe von Planungsleistungen	
	05/2012	Beschluss des Protokolls des Bauausschusses vom 05.01.2012	
	06/2012	Abschließendes Prüfergebnis Dienstaufsichtsbeschwerde	nichtöffentlich
	07/2012	Beschluss zum Erwerb von Grundstücken im Ortsteil Waltersdorf	nichtöffentlich